

1. Tycker du att hälsoredovisningen är viktigt?

Antal deltagare: 22

20 (90.9%): **Väldigt viktigt**

2 (9.1%): **Ganska viktig**

- (0.0%): **Mindre viktig**

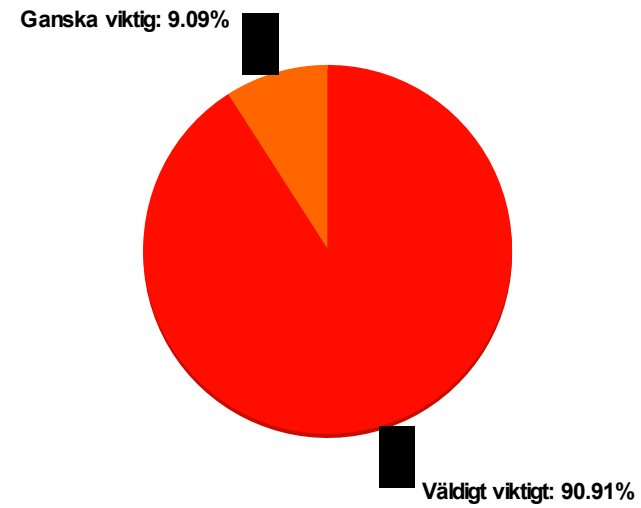

2. Hur ofta anser du att man bör hälsoredovisa?

Antal deltagare: 22

18 (81.8%): 2ggr/år som idag

4 (18.2%): 1gg/år

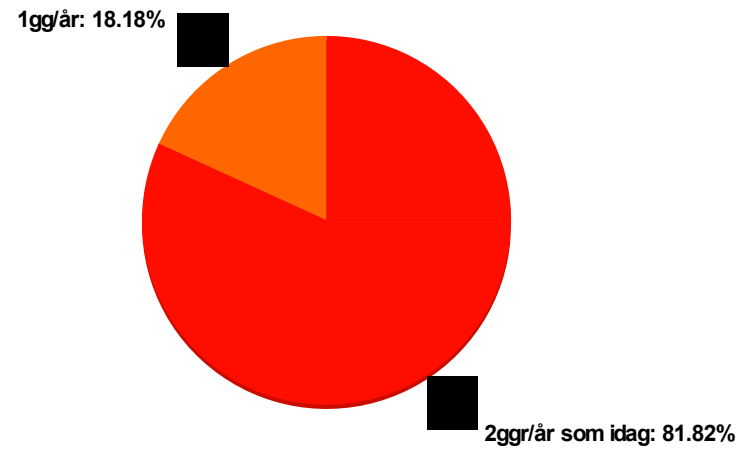

3. Idag skall man redovisa eventuell född valpkull, vad anser du bör redovisas? (välj ett eller flera alternativ)

Antal deltagare: 21

5 (23.8%): Som idag, det är upp till uppfödaren.
till uppfödaren.

14 (66.7%): Dödfödda

2 (9.5%): Vikt (födelse, 8v)

16 (76.2%): Färg, fel färg, vitt oavsett mängd

12 (57.1%): Sporrar

17 (81.0%): Navelbrock

4 (19.0%): Bara det som veterinären anmärker på

- (0.0%): Det behövs ingen valpredovisning.

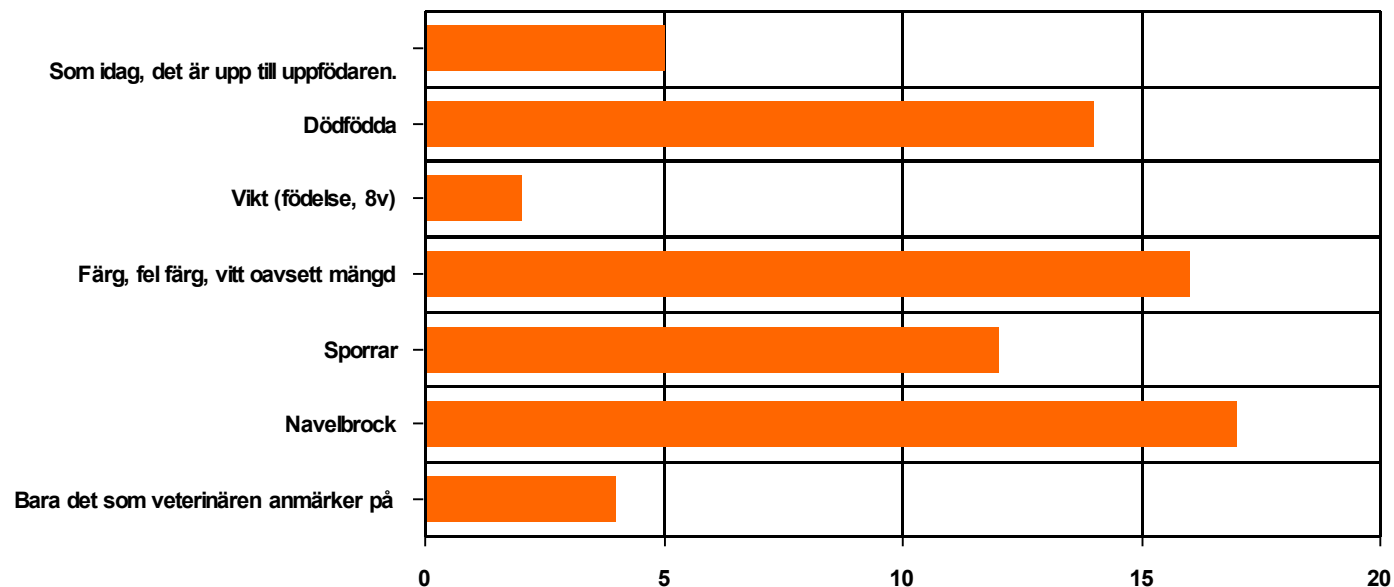

4. Idag redovisas avlivade/döda hundar, ofta skrivs orsaken som "pga ålder" vad anser du man bör redovisa?

Antal deltagare: 22

10 (45.5%): Man bör redovisa troligt orsak och symptom

4 (18.2%): Man skall redovisa bara bekräftade diagnoser.

8 (36.4%): Ålder är OK.

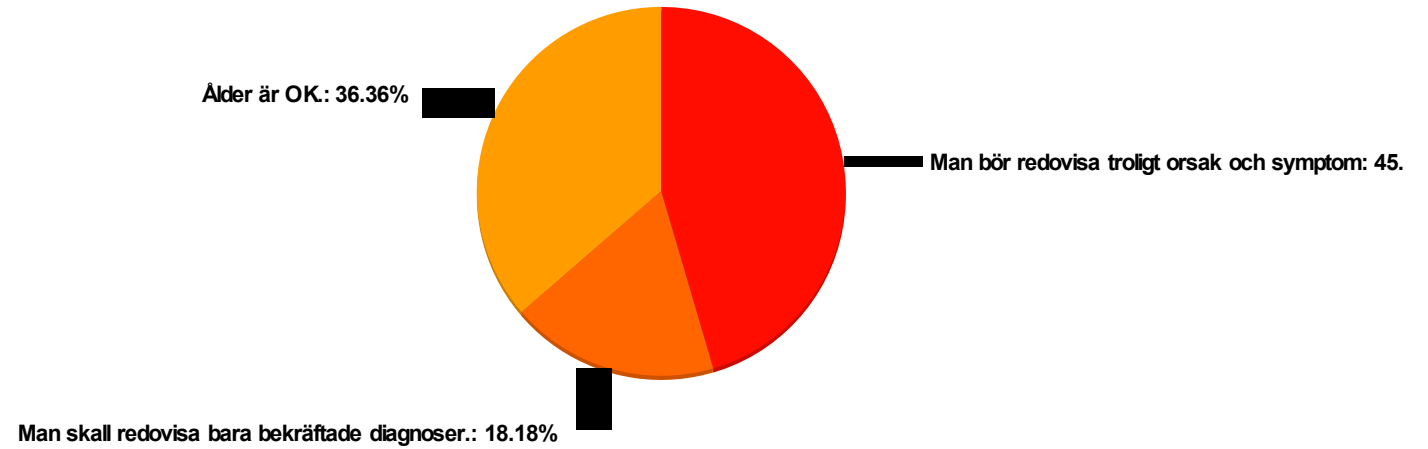

5. Vad anser du att man generellt bör redovisa?

Antal deltagare: 22

6 (27.3%): Allt som en hund kan drabbas av oavsett skada/sjukdom/infektion.

9 (40.9%): Misstänkta sjukdomar/döda hundar.

9 (40.9%): Bara sjukdomar där en 100% diagnos finns.

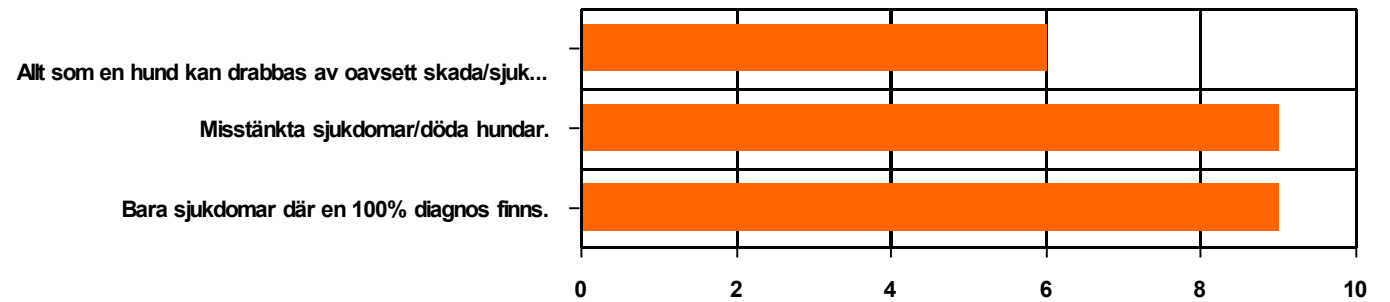

6. Vad anser du vara rasens stora hälsoproblem?

Antal deltagare: 13

- Cancer
- Ocd - faktiskt problem
Livmoderinflammation - bevisat ärftligt och viktigt att ha koll på
Cancer på hundar under 8 år
- Cancer
- larynx, dm, avvikelser från sunda/korrekta benställningar fram och bak
- Vet inte mina har inte varit så drabbad av sjukdom men givetvis höfter, armbågar, ögonlysning, sköldkörtelprov om det har testats.
- Får lämna frågan öppen, då individens hälsoproblem kanske inte är förknippad med just rasen på något sätt.
- Jag tycker inte vi har några stora problem.
- Skador/ problem i skelettet/rörelseapparaten. (OCD, hältor, ledband osv)
Cancer
Hypothyreos
- Vet inte om de har några stora.
- Rasen generellt är ju frisk. Problemen inom rasen som jag upplever är immunförsvaret (skr, sle osv) och leder (Hd/och)
- Tycker inte rasen har några stora hälsoproblem, men har tyvärr fått uppleva cancer i för ung ålder på 2 st. Har haft skr på en men hon mår bra på medicinering, så förutom att dom inte ska gå i avel så var det inget stort problem.
- Cancer och mentalitet
- Jag upplever att det är en ovanligt frisk hundras. Men vi ska fortsätta vara uppmärksamma på sjukdomar.
Cancer är förekommande.

7. Hur tycker du återredovisningen bör ske? Som idag på Excel/Pdf eller på annat sätt?

Antal deltagare: 14

- Bra idag
- Bra som idag
- som idag.
- bra som det fungerar idag, speciellt den snabba återkopplingen är fantastiskt bra
- Exelfil som idag
- Pdf eller via meil-kontakt
- Så enkelt som möjligt.s
- Som idag
- Som idag.
- Tycker så som det fungerar idag är bra även om jag kunnat tänka mig ett öppet register, typ på hovawart klubbens hemsida.
- Fungerar utmärkt idag mot förut.
- Som idag.
- Ja
- Som idag.

8. Vad bör klubben göra med all sjukdomsinformation? Som idag? Mer sammanställningar? Vad tycker du?

Antal deltagare: 16

- Jag tycker att mer statistik/information borde gå ut till "vanliga" hofeägare!
- Kanske en sammanställning över % på olika sjukdomar
- Med tanke på att uppfödarna parar på vilket skit som helst oavsett hälsoredovisningen så vet jag inte vad mer vi kan göra.
- Som idag, men den som har hand om redovisningen skall kunna plocka bort sådant som är helt irrelevant för rasens hälsa, t.ex. bistic.
- som idag.
- sammanställningar som beskriver sjukdomars frekvens över tid vore intressant
- Varför inte låta studenter vid ex. Slu skriva enbuppsats över sjukdomsutvecklingen genom åren. Vet inte om det är intressant.
- Som idag
- Som idag.
- Presentera statistik över frekvens inom olika sjukdomar. Informera mer om olika sjukdomar som rasen drabbas av.
- Som idag.
- Jag hade gärna sett ett register och lättöverskådliga sammanställningar på klubbens hemsida då alla som är intresserade lätt kommer åt informationen.
- Som idag.
- Hälsa bör vara ett prioriterat område inom klubben där det regelbundet sammanfattas nya rön.
- Gärna mer sammanställningar till uppfödarna. Svåröverskådligt idag. När samma hund finns på flera ställen och inga syskon grupper eller avkommor kopplade till föräldraskap redovisas.
- jag är nöjd med det jag får ut av hälsoredovisningen.

9. Idag finns det olika typer av tester tex hypothyreos, "DM" etc, anser du att man skall skicka in resultaten till redovisningen?

Antal deltagare: 20

16 (80.0%): ja

4 (20.0%): nej

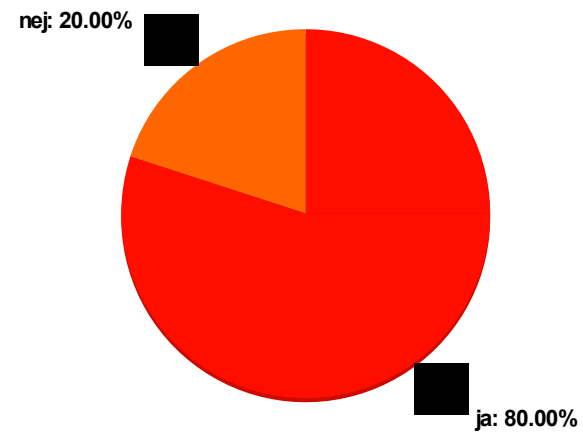

10. . Angående DM, hur bör man redovisa de hundar man misstänker drabbats av DM?

Antal deltagare: 17

- Ja!
- Hellre skriva misstanke om DM, även om hunden inte är obducerad, än att inte skriva någonting alls.
- Redovisa att det gäller just misstanke.
Ev provtagning om det gjorts.
Om hunden är död meddela om obduktion gjorts
- Nej bara fastställd diagnos
- Bara om veterinär gjort bedömningen att symptomen troligen är DM.
Osäkerheten är för stor när det gäller DM för att vi skall ta upp varje bedömning från enskilda hundägare.
- Bara om diagnos finns.
- underlag för misstanke; ålder, symptom, vem misstänker - veterinär? lekman?
- Vet inte.
- Ganska omgående,
- Som misstänkt. Om det inte är säkert/konstaterat.
- Noga beskriva symptomen hunden har. Är hunden fortfarande i livet- skicka till obduktion när den dör.
- Vet ej.
- Jag tycker att man först skriver symtom sedan kan man tillägga eventuell "gissnings diagnos" och tester. Viktigaste känner jag är att alla hundar där man skriver " eventuellt dm" på faktiskt skickas på obduktion för att fastställa diagnos om det verkligen rör sig om dm.
- Om man har ett resultat så borde man följa skk's regler vilket inte görs. Då tänker jag på en tik som är anlagsbärare och är parad med en hane som inte är testad.
- Javisst, misstänker ägare/veterinär DM bör det redovisas som just det.
- Som idag.
- som misstänkt DM alldenstund inga obduktionsresultat erhållits.

11. Har du ägt eller fött upp en Hovawart som är borttagen där du misstänkt DM?

Antal deltagare: 21

5 (23.8%): Ja

13 (61.9%): Nej

3 (14.3%): Osäker

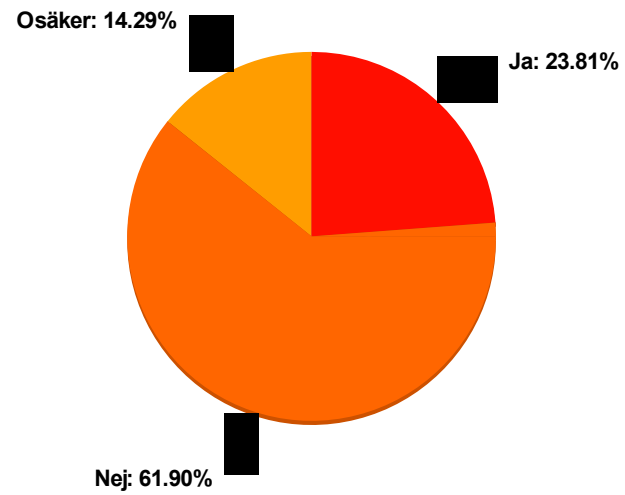

12. Använder du hälsoredovisningen när du planerar din avel?

Antal deltagare: 21

18 (85.7%): **Inför varje parning**

3 (14.3%): **Ibland**

- (0.0%): **Aldrig**

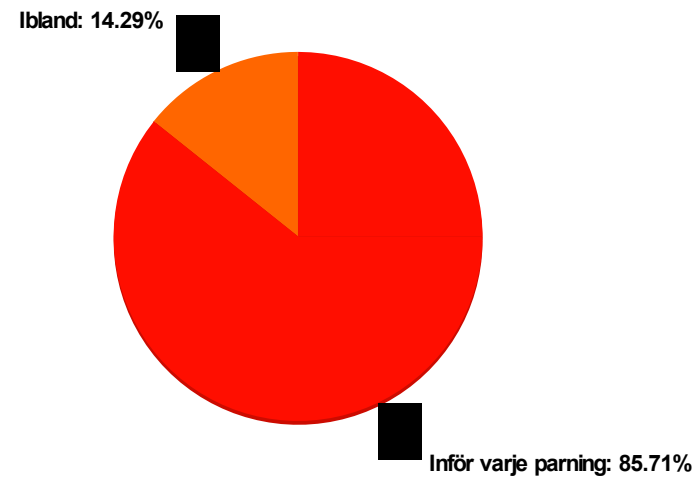

13. När du använder hälsoredovisningen inför din avel så:

Antal deltagare: 21

15 (71.4%): Söker jag själv i utskicken.

6 (28.6%): Kontaktar jag avel och hälsa

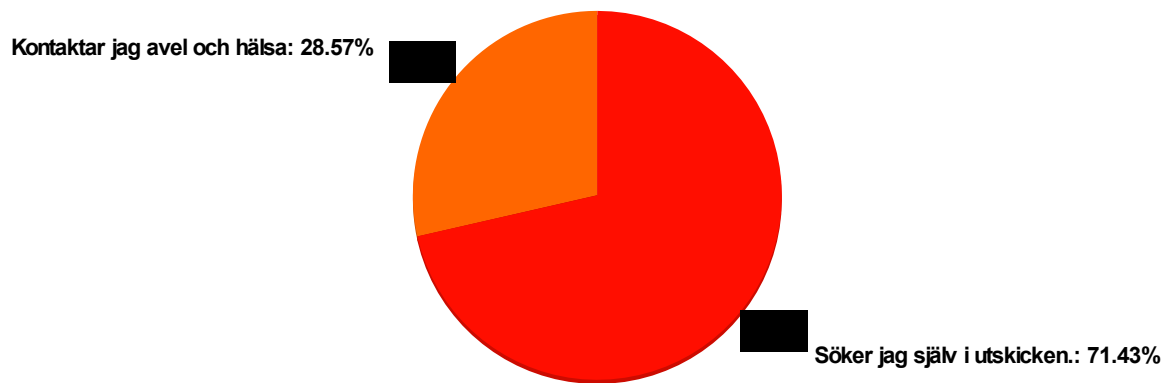

14. Tycker du att klubben bör skicka ut en hälsoundersökning till alla ägare av Hovawart, hundar födda år 2000 och framåt, för att sammanställa en rapport över rasens hälsotillstånd.

Antal deltagare: 21

14 (66.7%): ja

7 (33.3%): nej

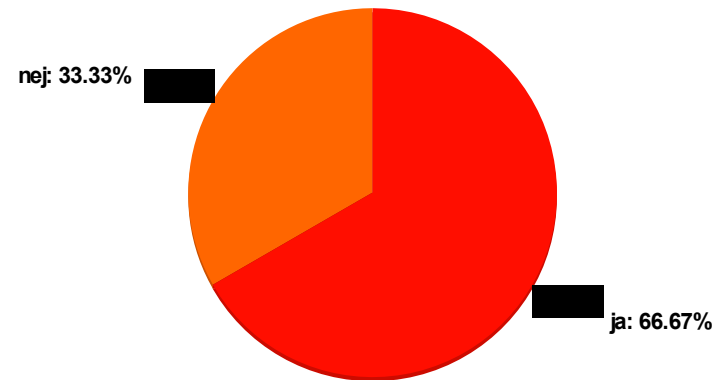

15. Finns det något du skulle vilja ändra på när det gäller hälsoredovisningen?
Eller finns det något annat du vill tillägga?

Antal deltagare: 6

- Kanske inför varje redovisning lägga upp en blänkare på hemsidan. Så att alla ägare får chans att redovisa. Poängtera vikten av det i en artikel i tidningen/hemsidan.
- Tacksam för om den påminnelse som sänts ut innan ny redovisning ska ske, fortsätter som nu.
- Inget. Beundrar er som jobbar med detta.
- Nej,
- Vet ej.
- Jag tycker allt fungerar bra men hade gärna haft ett öppet register.

16. När hade du din senaste Hovawartkull?

Antal deltagare: 20

11 (55.0%): 2017

4 (20.0%): 2014-2016

5 (25.0%): 2010-2013

- (0.0%): 2005-2009

- (0.0%): Innan 2004

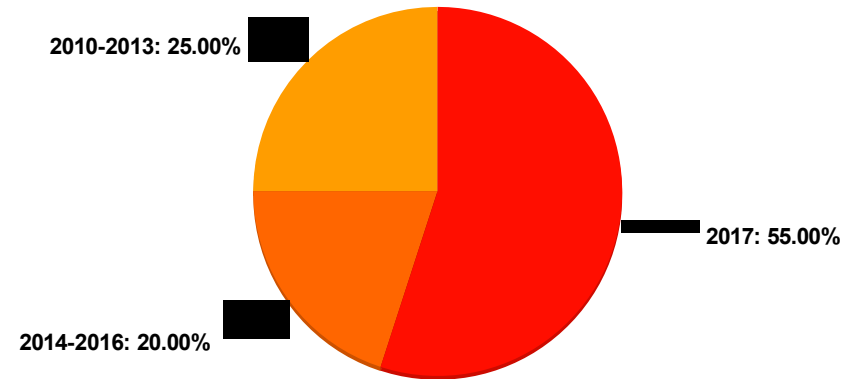

Hälsredovisningen

- 3620 inrapporterade "sjukdomar/död/tester"
- 2088 unika hundar finns rapporterade
- S40991/72 Hovagårdens Dicordandel rapporterad avlivad pga aggr/lömsk
- 9 avkommor efter Hovahall Hassan och Krianns Eli har rapporteras med hypothyreos

Särskilda diagnoser över tid

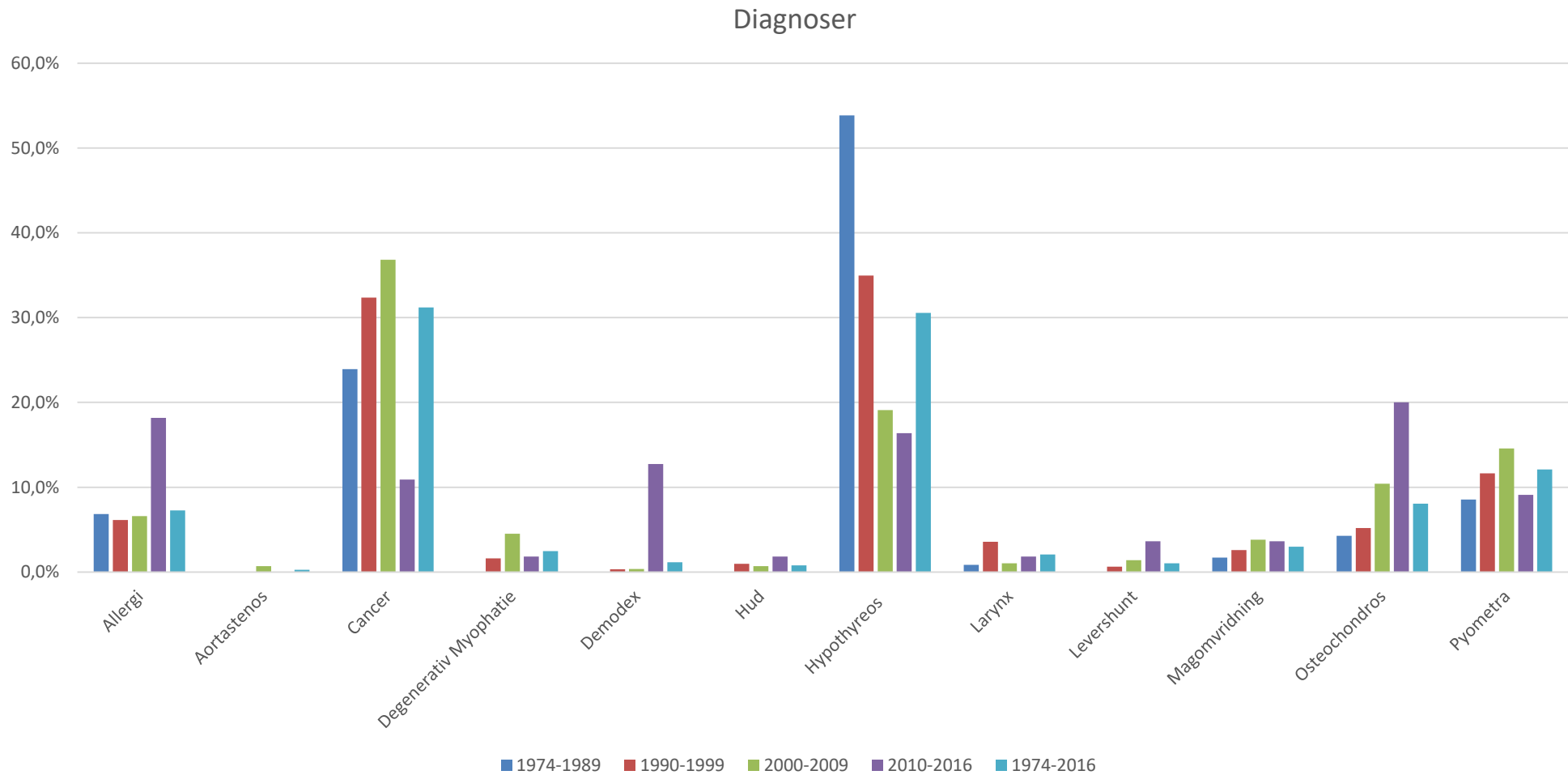

Särskilda diagnoser över tid

Diagnoser Antal

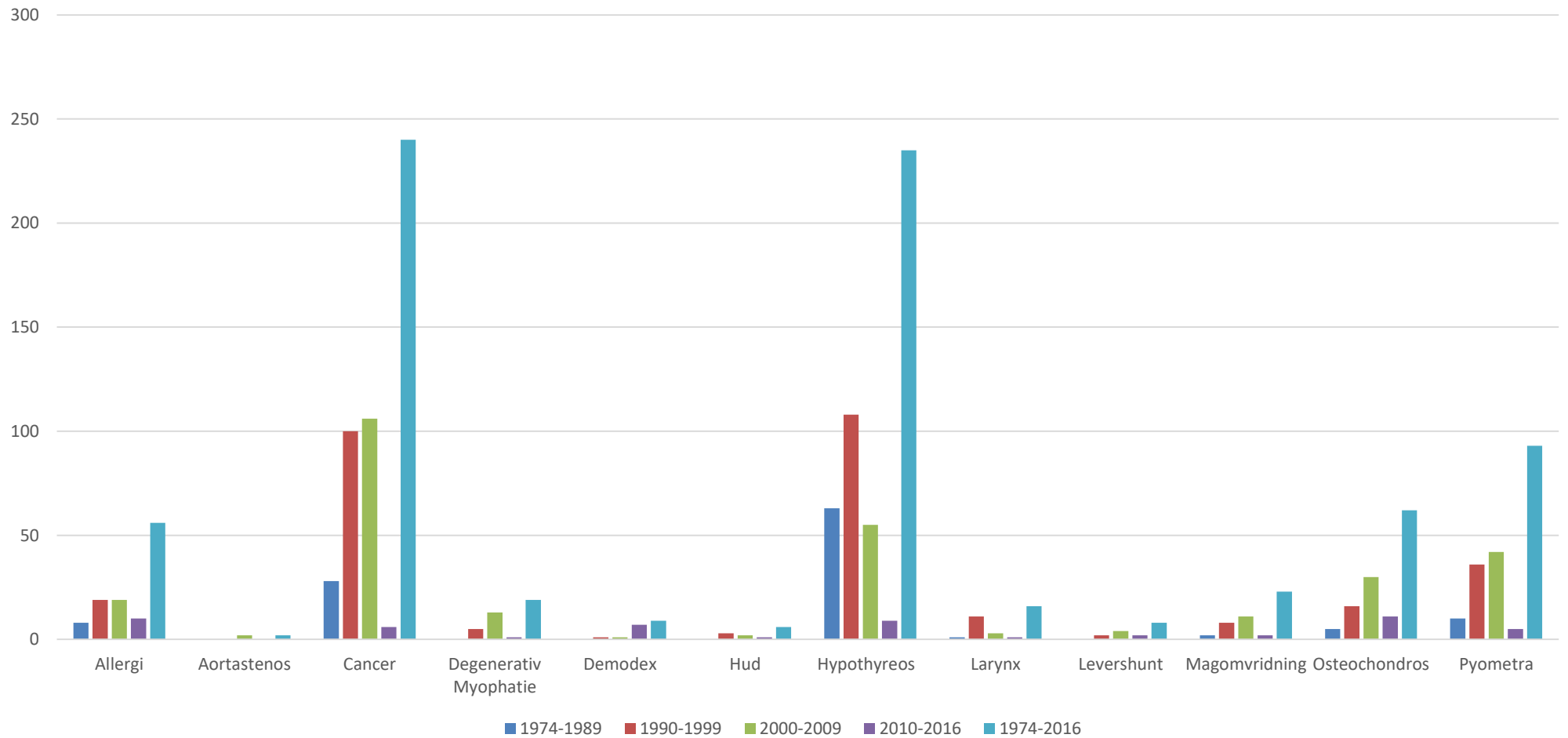

Vad är anmält i %

Område	Regnr	%	Allergi	56	1,55%	Skada	10	0,28%	Utvärtes	4	0,11%
Avilvad/död	1016	28,09%	Hjärta	51	1,41%	Njure	9	0,25%	Beteende	3	0,08%
Skelett	284	7,85%	Färg	34	0,94%	Rörelseap			Inflammati		
Hypotyreos	263	7,27%	Mage	26	0,72%	paraten	9	0,25%	on	3	0,08%
Infektion/Inflam	258	7,13%	Borrelia&A			HD-Utl	8	0,22%	Neurologi	3	0,08%
Cancer	248	6,86%	naplasma	25	0,69%	Epilepsi	7	0,19%	SKR-Test	3	0,08%
Reproduktion	196	5,42%	Invärtes	25	0,69%	Lever/Sh			Bakporre	2	0,06%
Navelbräck	179	4,95%	leder	24	0,66%	unt?	7	0,19%	Diverse	2	0,06%
Hypotyreos - Test	155	4,29%	OCD	20	0,55%	Test	7	0,19%	Levershunt	2	0,06%
Bett	117	3,23%	Larynx	18	0,50%	DM	6	0,17%	Myastenia		
Pyometra	99	2,74%	Övrigt	18	0,50%	Tester	6	0,17%	Gravis	2	0,06%
Valpredovisning	81	2,24%	Fortplantni			Hud	5	0,14%	Rygg	2	0,06%
Sporrar	75	2,07%	ng	17	0,47%	SA	5	0,14%	Urinvägar	2	0,06%
Svans	65	1,80%	Kull	17	0,47%	Öron	5	0,14%	Analsäck	1	0,03%
Öga	62	1,71%	Demodex	16	0,44%	Parasiter	4	0,11%	Aterom	1	0,03%
			Uvi	16	0,44%	Tonsiller	4	0,11%	Autoimmu		
			DM-			Tänder	4	0,11%	n	1	0,03%
			Misstänkt?	12	0,33%				Eksem	1	0,03%

Inrapporterade avlivade/död ev orsak

År / Orsak	Ja	Nej
1980-1989	86%	14%
1990-1999	63%	37%
2000-2009	79%	21%

Vikt och måttförhållande

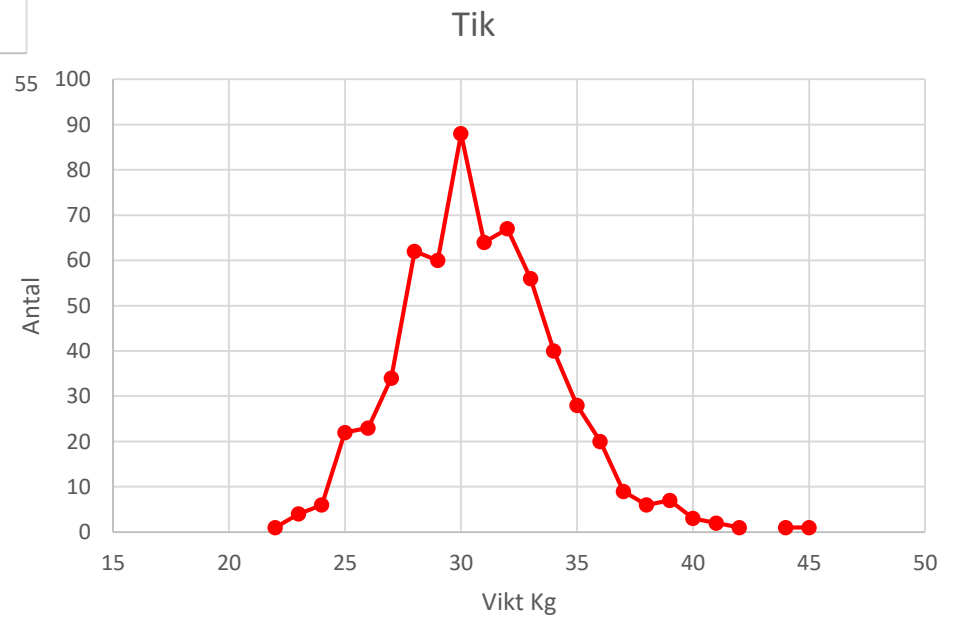
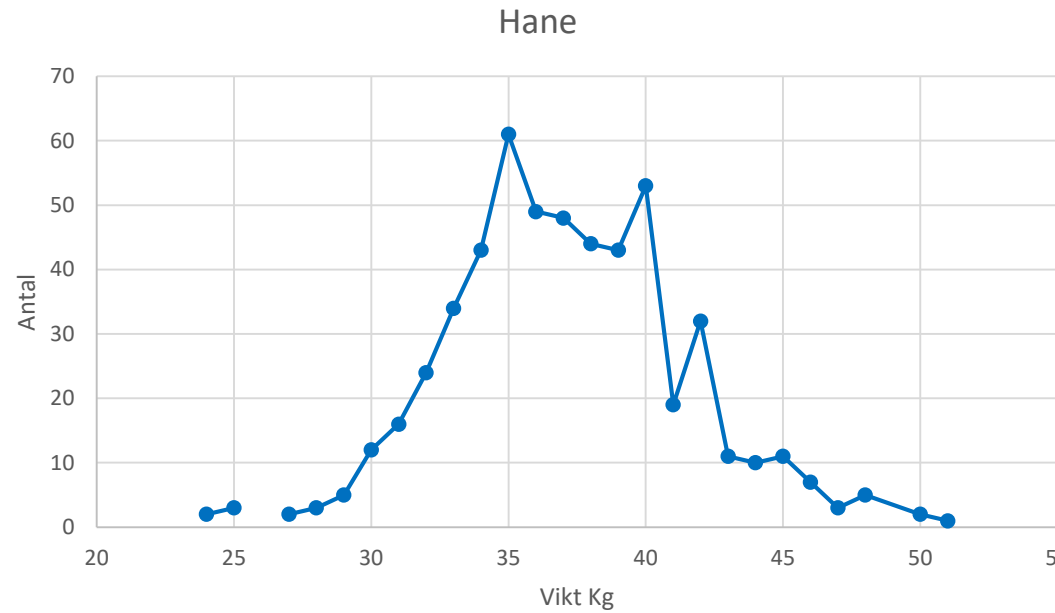

Vikt och HD Grad

Hane

HD Grad	Medel av Vikt
HD grad A	37,0
HD grad B	37,8
HD grad C	38,0
HD grad D	34,0
HD grad E	39,0
Snittvikt	37,1

Tik

HD Grad	Medel av Vikt
HD grad A	30,7
HD grad B	31,1
HD grad C	30,4
HD grad D	31,9
Snittvikt	30,8

Höjd och längd

Hane

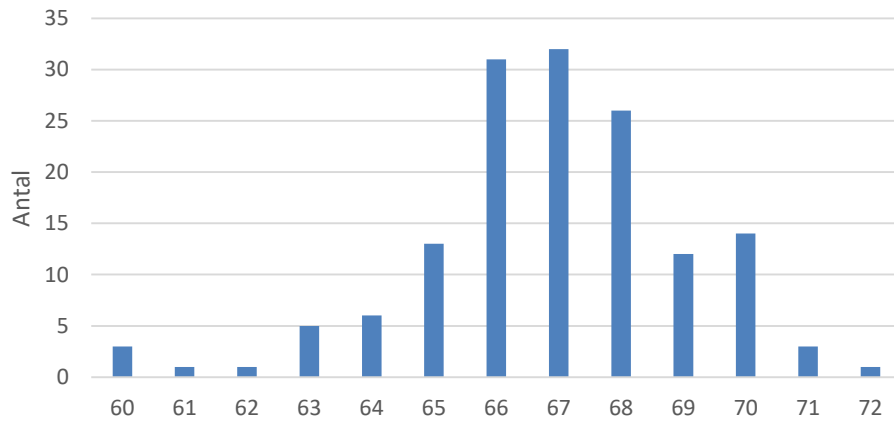

Höjd cm

Tik

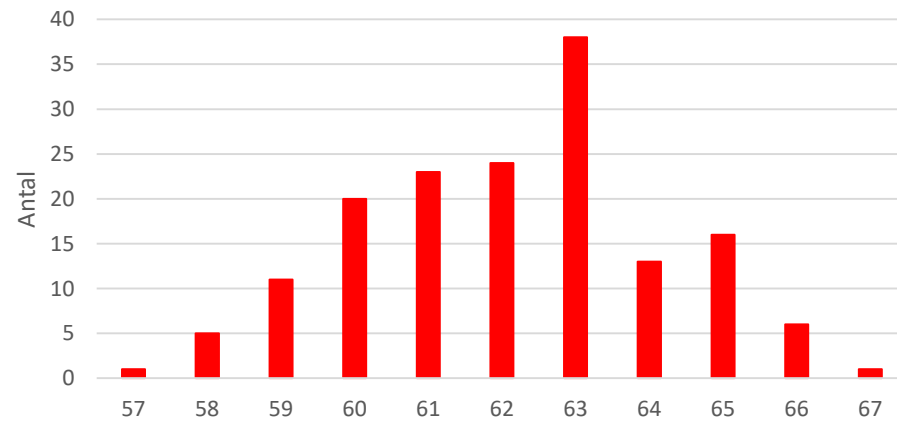

Höjd cm

Hane

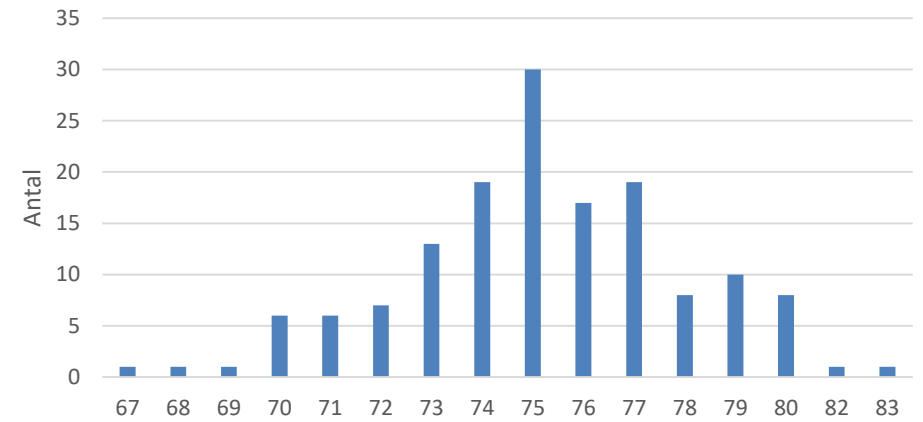

Längd cm

Tik

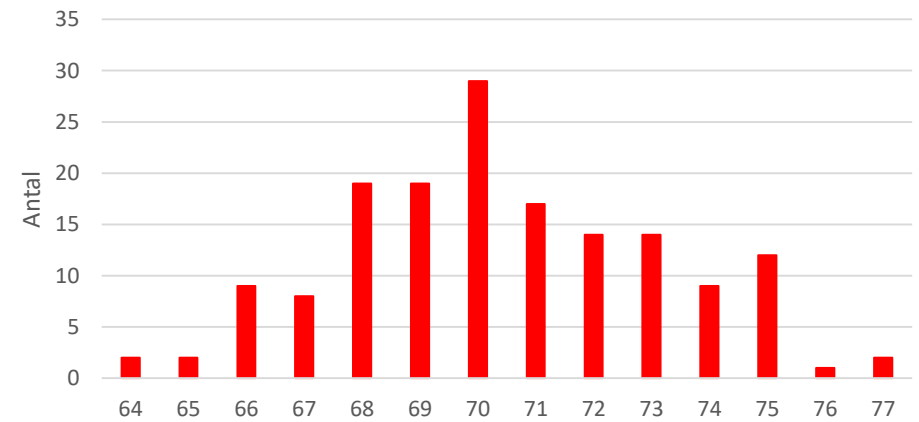

Längd cm